

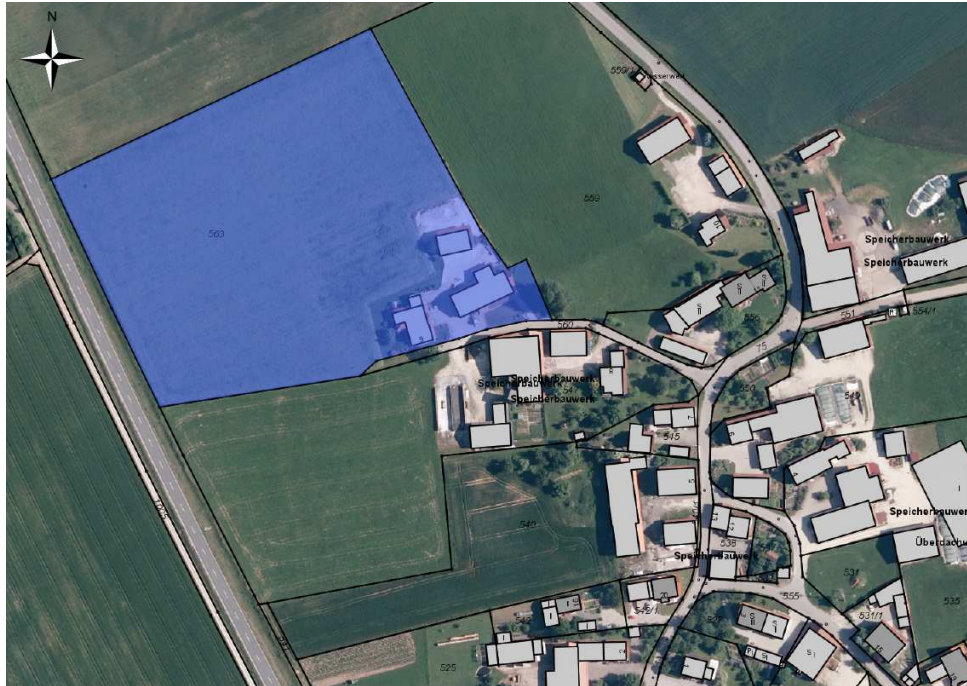

Bekanntmachung

Satzungsbeschluss zur Aufstellung der Einbeziehungssatzung „Nattershofen Nr. I“

Der Marktgemeinderat hat am 20.07.2017 die Einbeziehungssatzung „Nattershofen Nr. I“ als Satzung beschlossen. Der Geltungsbereich ist im nachfolgenden Lageplan ersichtlich.



Der Satzungsbeschluss wird hiermit bekannt gemacht. Die Einbeziehungssatzung tritt mit der Bekanntmachung in Kraft und liegt mit Begründung ab Veröffentlichung dieser Bekanntmachung im Rathaus der Marktgemeinde Lauterhofen, Zimmer 1, Marktplatz 11, Lauterhofen während der allgemeinen Dienststunden öffentlich aus und kann dort eingesehen werden. Über den Inhalt wird auf Verlangen Auskunft gegeben.

Es wird darauf hingewiesen, dass die Verletzung der in § 214 Abs. 1 Satz 1 Nrn. 1 bis 3 Baugesetzbuch (BauGB) bezeichneten Verfahrens- und Formvorschriften, eine unter Berücksichtigung des § 214 Abs. 2 BauGB beachtliche Verletzung der Vorschriften über das Verhältnis des Bebauungsplans und des Flächennutzungsplans und nach § 214 Abs. 3 Satz 2 BauGB beachtliche Mängel des Abwägungsvorgangs nur beachtlich sind, wenn sie innerhalb eines Jahres ab dieser Bekanntmachung schriftlich gegenüber der Gemeinde geltend gemacht worden sind. Der Sachverhalt, der die Verletzung begründet, ist darzulegen (§ 215 Abs. 1 und 2 BauGB).

Auf die Vorschrift des § 44 Abs. 3 Satz 1 und 2 sowie Abs. 4 BauGB über die Entschädigung von Festsetzungen des Bebauungsplans oder seine Durchführung eintretenden Vermögensnachteilen sowie über die Fälligkeit und das Erlöschen entsprechender Entschädigungsansprüche wird hingewiesen.

Lauterhofen, 21.07.2017

Ludwig Lang
Erster Bürgermeister